

**ROMANIA**  
**JUDETUL HUNEDOARA**  
**COMUNA SĂLAȘU DE SUS**  
**CONSILIUL LOCAL**

Sălașu de Sus, nr.114A ; Tel./Fax:0254779501; E-mail:primariasalasesus@yahoo.com

**HOTĂRÂREA NR. 56 / 2024**

**privind aprobarea organigramei și statului de funcții a aparatului de specialitate al primarului comunei Salasu de Sus**

Consiliul local al comunei Sălașu de Sus, județul Hunedoara;

Analizând proiectul de hotarare nr. 58/02/12.2024 , referatul de aprobare nr. 58/02/12.2024 a primarului comunei Sălașu de Sus cu privire la necesitatea aprobarii organigramei și statului de funcții a aparatului de specialitate al primarului comunei Salasu de Sus , raportul nr. 58/02/12.2024 a secretarului general al comunei si avizul nr. 55/19.12.2024 a comisiei de specialitate ;

Avand în vedere prevederile Sectiunii 1-Masuri economico-financiare referitoare la autoritățile/instituțiile publice, art. XVII alin. 8 din Legea 296/2023 privind unele măsuri fiscal-bugetare pentru asigurarea sustenabilității financiare a României pe termen lung, cu modificări și completări și adresa nr. 2882/18.03.2024 a Instituției prefectului, județul Hunedoara prin care se comunica numărul maxim de posturi;

În conformitate cu prevederile OUG nr. 57/2019 privind Codul administrativ, cu modificări și completări, cu Legea nr.153/2017 privind salarizarea personalului platit din fonduri publice, cu modificari si completari, cu Legea nr.53/2003 – Codul Muncii, cu modificarile si completarile ulterioare;

Cu respectarea prevederilor O.U.G. nr.63/2010 pentru modificarea si completarea Legii nr.273/2006 privind finantele publice locale , precum si pentru stabilirea unor masuri financiare, cu modificari si completari ;

În temeiul art. 5, lit ee, art. 129, alin. (1), alin. (2) lit. a, alin. (3) lit. c, art. 139 alin. (1) și ale art. 196 alin. (1) lit. a, art. 243 alin.1, lit.a,art. 370, alin. 1 si 2, art. 390, art. 405,406,407, art. 610 si art. 611 din Ordonanța de urgență nr. 57/2019 privind Codul administrativ;

**HOTĂRĂȘTE:**

**Art.1.** Se aprobă organigrama si statul de functii pentru aparatul de specialitate al primarului comunei Sălașu de Sus și se constituie anexa nr.1 si 2, parte integranta din prezenta hotărâre .

**Art.2.** La intrarea în vigoare a prezentei hotărâri se abrogă HCL.nr. 42/2024.

**Art.3.** Cu drept de contestatie in conditiile si termenele prevazute de Legea nr.554/2004 a contenciosului administrativ, cu modificarile si completarile ulterioare.

**Art.4.** Prezenta hotărâre se comunică Instituției Prefectului județul Hunedoara , primarului comunei Sălașu de Sus și se afișează la afișierul Primăriei prin grija secretarului.

Salasu de Sus,  
19.12.2024

Presedinte de sedinta,  
Porenar Dănuț



CONTRASEMNEAZA,  
Secretar general,  
Medrea Liliana Anișoara

Consilieri prezenți : 11  
Majoritate simplă-voturi necesare:6  
Vot deschis :  
Pentru : 11 voturi  
Impotriva : 0 voturi  
Abtineri : 0 voturi

ROMANIA

JUDETUL HUNEDOARA

COMUNA SĂLAȘU DE SUS

CONSILIUL LOCAL

Sălașu de Sus, nr.114A ; Tel./Fax:0254779501; E-mail:primariasalasus@yahoo.com

ANEXA 1 la HCL nr.56/2024

Funcții de demnitate publică	2
Funcții publice de conducere numite	1
Funcții publice de execuție	10
Total funcții publice	11
Total personal contractual	10
TOTAL POSTURI INSTITUȚIE	23

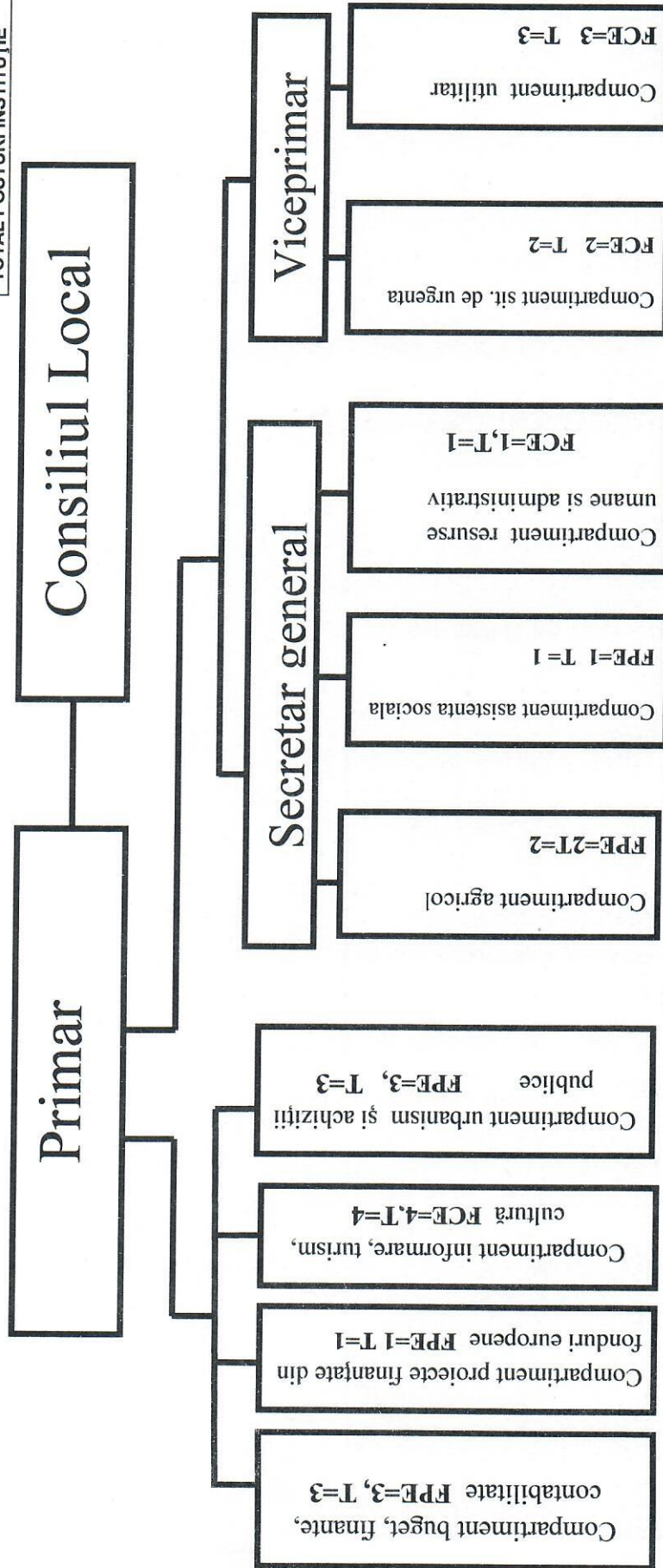

NR. CRT.	Numele, prenumele/VACANT, temporar VACANT dupa caz	STRUCTURA	FUNCTIA DE DEMNITATE PUBLICA	Funcția publică			Clasa	Gradiul profesional	Nivelul studiilor	Funcția contractuală		Treapta profesională/grad	Nivelul studiilor	OBSERVAȚII
				inalt funcționar public	de conducere*	de execuție				de conducere	de execuție			
1.	VLAD IOAN	DEMNITARI	primar/viceprimar											
2.	Popesc Petrișor -Alin	SECRETAR GENERAL	Viceprimar											
3.	Medrea Liliana Anisoara	COMPARTIMENT BUGET ,FINANTE ,CONTABILITATE		Secretar general			I	II	S					
4	Coman Cosmina						I	Superior	S					
5	Antal Ramona			Inspector			I	Superior	S					
6	Armie Cristian	COMPARTIMENT AGRICOL		Inspector			I	Superior	S					
7	Coman Stefan			Referent de sp.			II	superior	SSD					
8	Vreja Aurica	COMPARTIMENT SITUATII DE URGENTA		Referent			III	superior	M					
9	Adam Marc-Andrei													
10	Coroiescu Simion	COMPARTIMENT ASISTENTA SOCIALA												
11	Vlad Calanita	COMPARTIMENT RESURSE UMANE SI ADMINISTRATIV		Inspector			I	superior	S					
12	Vacant													
13	Temporar vacant	COMPARTIMENT URBANISM SI ACHIZITII PUBLICE												
14	Mos Paul Mircea			Inspector			I	principal	S					
15	Baiusa Daniel	COMPARTIMENT INFORMARE,TURISM ,CULTURA		Consilier achizitii publice			I	principal	S					
16	Vlăcoți Ramona Laura			Referent			III	superior	M					
17	Lupulescu Veronica	COMPARTIMENT UTILITAR												
18	Oaches Maria													
19	Andras Nicolae													
20	Coroiescu Alin - Florin													
21	Pastila Trandafir Adinel													
22	Oaches Ioan	COMPARTIMENT PROIECTE FINANȚATE DIN FONDURI EUROPENE												
23	Hamz Gelu Daniel			Inspector			I	principal	S					

ROMANIA  
JUDETUL HUNEDOARA  
COMUNA SĂLAȘU DE SUS  
CONSILIUL LOCAL

Sălașu de Sus, nr.114A ; Tel./Fax:0254779501; E-mail:primariasalasudesus@yahoo.com

Salasu de Sus,  
19.12.2024

Presedinte de sedinta,  
Poienar Dănuț

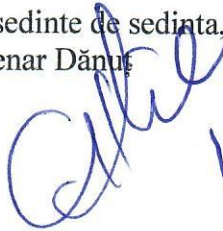



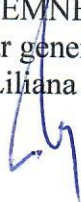

CONTRASEMNEAZA,  
Secretar general,  
Medrea Liliana Anișoara

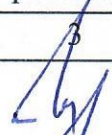

Consilieri prezenți : 11  
Majoritate simplă-voturi necesare:6  
Vot deschis :  
Pentru : 11 voturi  
Impotriva : 0 voturi  
Abtineri : 0 voturi

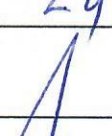
**PROCEDURI OBLIGATORII ULTERIOARE ADOPTĂRII HOTĂRĂRII CONSILIULUI LOCAL NR. 56 / 2024**

Operațiuni efectuate	Data ZZ/LL/AN	Semnătura persoanei responsabile să efectueze procedura
1	2	3
Adoptarea hotărârii s-a făcut cu majoritate <input checked="" type="checkbox"/> simplă <input type="checkbox"/> absolută <input type="checkbox"/> calificată	19.12.2024	
Comunicarea către primar	19.12.2024	
Comunicarea către prefectul județului	19.12.2024	
Aducerea la cunoștința publică	19.12.2024	
Comunicarea, numai în cazul celei cu caracter individual	-	
Hotărârea devine obligatorie sau produce efecte juridice, după caz	19.12.2024	